

Vlaanderen Schaakt Digitaal

Het VSF-ledenblad verschijnt op de 1e en de 15e van elke maand,
behalve in juli en augustus met enkel een nummer op de 1e van de maand

Inhoudstafel

VSD 2015 -21 :

pagina 2 : Europees Landenkampioenschap 2015

pagina 4 : Waar zijn de zwakke beestjes ?

pagina 6 : Positionele stellingen

pagina 8 : Pionnenvorken

pagina 10 : Kandidaatzetten (KZ)

pagina 12: Maak geen fouten !

Redactie/auteur: Jan Gooris



mag niet openbaar op het Internet geplaatst
worden

vlaanderen.schaakt.digitaal@gmail.com

Verantwoordelijke uitgever:
VSF vzw
schaakfederatie.be

Maatschappelijke zetel:
Transvaalstraat 28,
BE-8793 Sint-Eloois-Vijve



Summiere toernooi-kalender 2015

11 Dec	39ste Open Limburgs Ploegensnelschaak luc.cornet@telenet.be ; 0474/99.52.74	Lommel
28 en 29 Dec	11e criteriumtoernooi http://www.jeugd criterium.be	Brugge

Uw toernooi/activiteit in de toernooi-kalender ?
Stuur het naar vlaanderen.schaakt.digitaal@gmail.com

Verzekering

Al de VSF-schakers zijn verzekerd bij ARENA.



Details: VSF-website deel administratie



Europees Landenkampioenschap 2015

zoals je kon lezen in het vorige nummer werd het European Team Country Championship gehouden in Reykjavik (IJsland) van 13 tot 22 november. Een kort overzicht.

In de **Open-reeks** namen er in totaal 178 spelers deel waarvan:

133 GM
32 IM
11 FM
2 zonder titel

Statistisch gezien zag de score er als volgt uit:

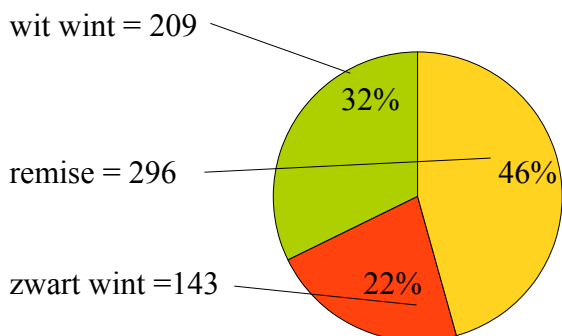

Eindrangschikking (na 9 rondes):

1. RUSSIA (15/18)
2. Armenië (13/18)
3. Hongarije (13/18)
4. Frankrijk (13/18)
-
11. Nederland (11/18)
-
33. **België** (5/18)

totaal 36 teams

In de reeks van de **Dames** namen er in totaal 146 speelsters deel waarvan:

13 GM
38 WGM
27 IM
26 WIM
21 WFM
21 zonder titel

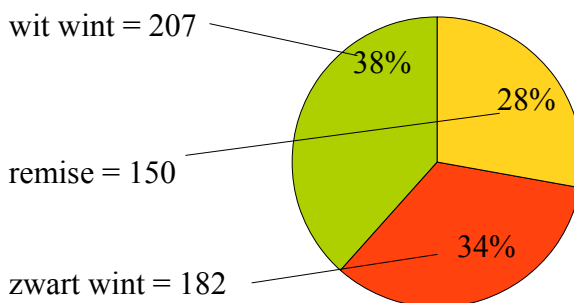

Eindrangschikking (na 9 rondes):

1. RUSSIA (17/18).
2. Oekraïne (15/18)
3. Georgië (14/18)
-
15. Nederland (9/18)
-
29. **België** (4/18)

totaal 30 teams.

De beste Belg was Stef Soors met score van 5/9 en beste Nederlander was Anish Giri (6/9) die geen enkele partij verloor !

De beste Belgische was Iuliia Morozova met 4/9 en beste Nederlandse waren Anne Haast en Anna-Maja Kazarian met 6/9. Als klein eerbetoon, een partijfragment van elkeen dezer spelers.

Uit het **Open**:

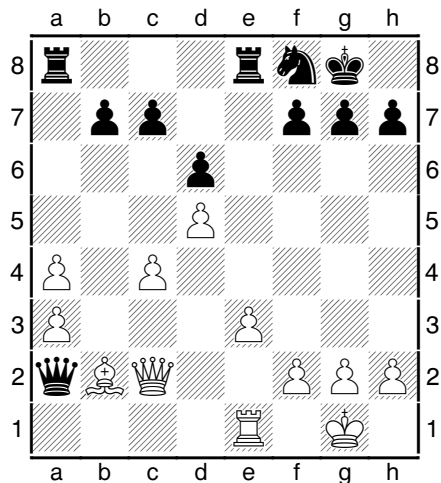

Jacobsen (DEN) (2210) - Soors (2394) (BEL)

Wit heeft een toren geofferd maar dreigt nu

Da2 te veroveren met Ta1. Zwart aan zet.

Is er nog een redding ?

Inderdaad, zwart kon zich redden met

20...b5! 21.Dc3 f6 22.axb5 Ta4 en wit gaf op.

Merk op dat ook het verrassende **20...Te4** een oplossing geweest was omdat zwart na

21.DxTe4 DxLb2 een stuk meer heeft.

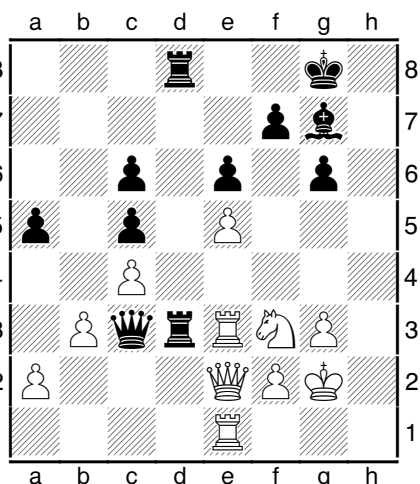

Giri (2778) (NED) - Shirov (2689) (LET)

Zwart heeft net geblunderd met **30...T7d3?.**

Zie je ook hoe wit nu kan winnen ?

31.Td1 en opgave.

Shirov had hier weer een blunder die hij kon gebruiken in zijn volgend schaakboek !.

Bij de **Dames**:

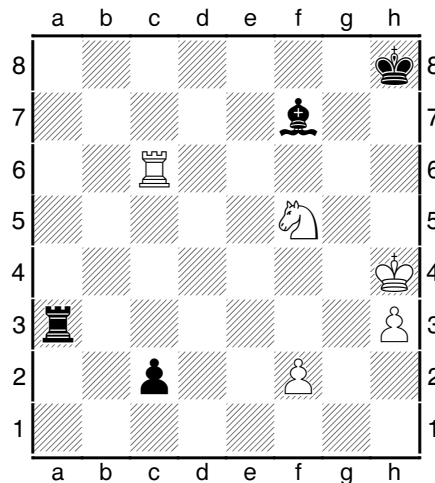

Puuska (1967) (FIN)-Morozova (1995) (BEL)

Zwart aan zet.

Zwart wil natuurlijk pion c2 verzilveren maar dan moet eerst de druk van Tc6 geneutraliseerd worden. Zwart deed dit met **48...Ta4+ ! 49.Kg5 Tc4! 50.Th6+ Kg8 51.f4** en wit gaf op

In de 6e ronde speelde Anna Haast een knotsgekke aanvalspartij die leuk is om na te spelen.

Haast (2365) (NED) - Pavlidou (2235) (GRE)

1.e4 e5 2.Pf3 Pc6 3.d4 exd4 4.Pxd4 Lc5 5.Le3 Df6 6.c3 Pge7 7.Lc4 0-0 8.0-0 Lb6 9.Kh1 Dg6 10.Pd2 Pxd4 11.exd4 Pc6 12.Pf3 d6 13.b4 Pxb4 14.Pg5 h6 15.f4 d5 16.f5 Dc6 17.Lb3 dxe4 18.Tc1 De8 19.Dh5 c6

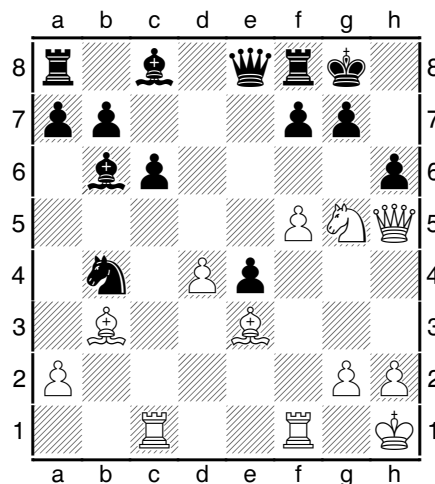

Wit aan zet

20.Dg6! hxg5 21.f6!!! en zwart gaf op. **MOOI**

Waar zijn de zwakke bestjes ?

Het is een gezonde reflex van naar zwakke bestjes te zoeken en je af te vragen hoe ze te vangen.

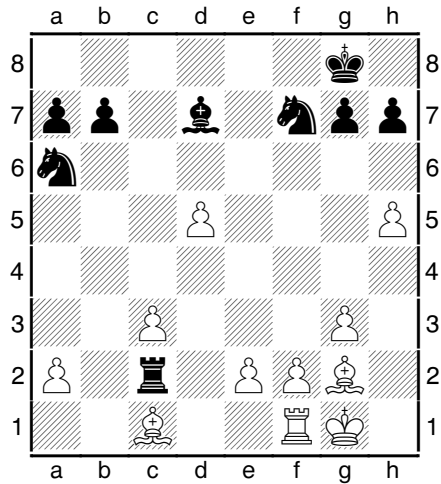

ZB1: Kies uit: 1...Txe2 of 1...Txa2 of 1...Txc3

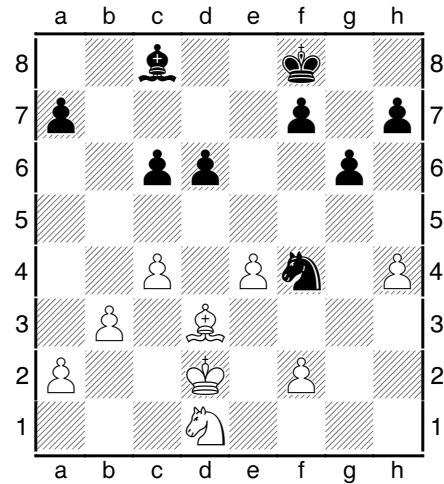

ZB4: Zwart aan zet

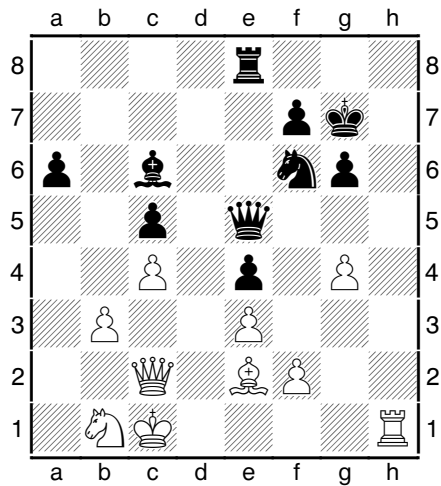

ZB2: Zwart aan zet

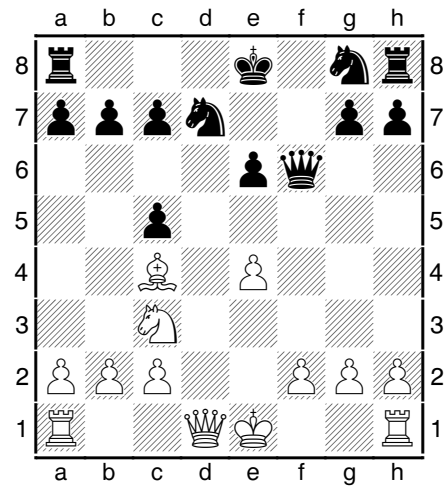

ZB5: Wit aan zet

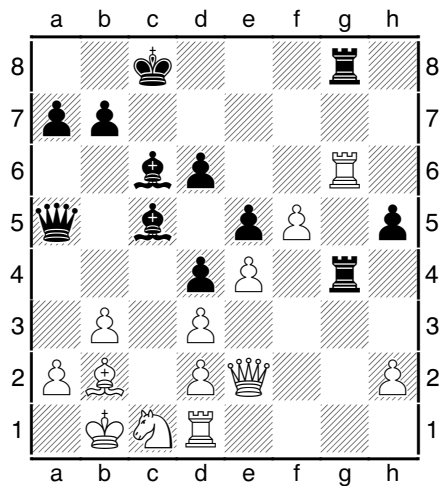

ZB3: Wit aan zet wint een pion op 2 verschillende manieren.

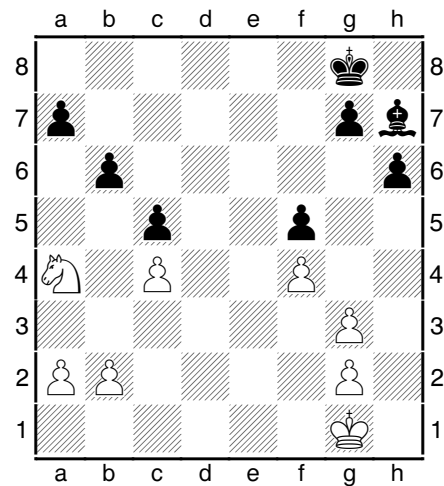

ZB6: Wit aan zet

Zie je ze, en dewelke lijkt je de beste ?

ZB1:	Zwart kan hier dus kiezen welke van de 3 zwakke beestjes (pion a2 -c3 of e2) hij wil slaan. Met 1...Txe2! slaat zwart een centrumpion en blijven pion a2 en c3 zwak. Na 1...Txa2?! kan wit met 2.e4 gevolgd door 3.Lf4 een gevaarlijke pionnenopmars organiseren. Ook na 1...Txc3?! krijgt wit weer met 2.e4 en 3.Lf4 kleine tegenkansen.
ZB2:	Pion g4 is zwak (NV). met 1...Ld7! verhoogt zwart die druk op een onaangename wijze. Na 2.Tg1 volgt 2...Dh2 en op 2.Th5 kan zwart kiezen uit 2...g5 of 2...Dg5 , telkens met pionwinst. Wit moet dus kiezen voor 2.Dd1 waarna 2...Dg5 3.Tg1 Th8 zwart het betere spel geeft.
ZB3:	Ik speelde hier 1.TxTg8+ TxTg8 en 2.Dxh5 pionwinst. Onze siliconen vriend zag nog een andere wending, 1.DxTg4!! hxDg4 2.TxTg8+ en 3.Txg4 wat wit zelfs 2 punten winst oplevert. Deze laatste wending (1.DxTg4) is iets sterker omdat wit zo 2 torens tegen dame op het bord krijgt, en de vuistregel zegt dat in principe zijn 2 torens sterker zijn dan een dame. De enige uitzondering op deze vuistregel is wanneer beide torens niet verbonden geraken en de dame veel aanvalsdoelen heeft (lees zwakke pionnen of veel schaakzetten).
ZB4:	Zwart ziet dat pion h4 een bijzonder zwak beestje is. Met 1...Pg2! wint zwart dan ook een pion.
ZB5:	Wit ziet dat pion e6 zwak en Nul Verdedigd is. Met 1.Dg4! moet zwart kiezen tussen rokade opgeven (1...Ke7) of zuiver pionoffer (1...0-0-0) of pionverlies via Combi (1...Pf8 2.Dh5+ en 3.Dxc5)
ZB6:	In deze stelling is pion a7 voorlopig zwak. Wit gaat erop af met 1.Pc3 (idee Pb5) Lg6 2.Pb5 a5 (of 2...a6 3.Pc7) 3.Pc3 Le8 (verhindert Pb5) 4.Pd5 b5 5.Pc7 en pionwinst.

Wachtebeke Winter Round Robin



Het Wachtebeke Winter Round Robin is een nieuw zesdaags internationaal toernooi op de schaakkalender tijdens de krokusvakantie. Het toernooi bestaat uit een Meestertienkamp en open tienkampen, een uniek concept in België.

- Datum:** 06/02/2016-11/02/2016
Locatie: Lyceum, Dorp 21, 9185 Wachtebeke
Concept: groepen van tien spelers waarbij iedereen elkaar 1x treft.
ingedeeld volgens fide-rating, prijzen voor de eerste 3 in elke groep
Speeltempo: 90 min/40 zetten, daarna 15 min KO +30 sec per zet vanaf de 1^e zet
Inschrijfgeld: 60 euro volwassenen, 35 euro -18 jaar (na 27/01/2016 10 euro extra)

Naast de tienkampen staan er ook een rapid- en een bliztornooi op de agenda ter ere van het 40-jarige bestaan van [Schaakclub De Pluspion](http://www.schaakclubdepluspion.be) Wachtebeke

(zie www.everyoneweb.com/scwachtebeke)

Voor alle info en inschrijvingen: www.wwrr.be

Positionele stellingen

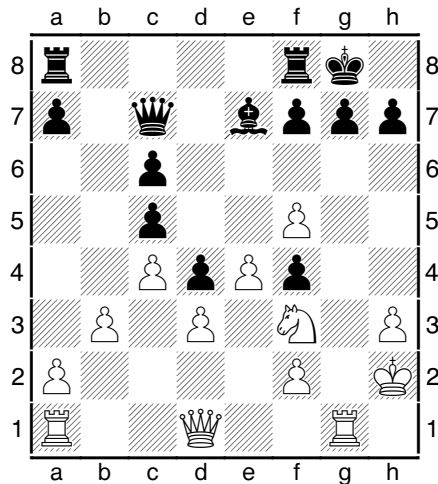

Kies uit 1...Kh8 of 1...Dd6 of 1...a5

Na 1...Dd6?! komt zwart na 2.e5! Dh6 3.f6! in grote problemen. Zwart komt dus vooral in problemen omdat hij toelaat dat wit met tempo speelt (e5 valt Dd6 aan) en aldus een belangrijke zet wint.

Vandaar dat 1...Kh8 de veiligste variant is. ook de variant 1...a5 is speelbaar omdat zwart zo probeert tegenspel te krijgen op de D-vleugel

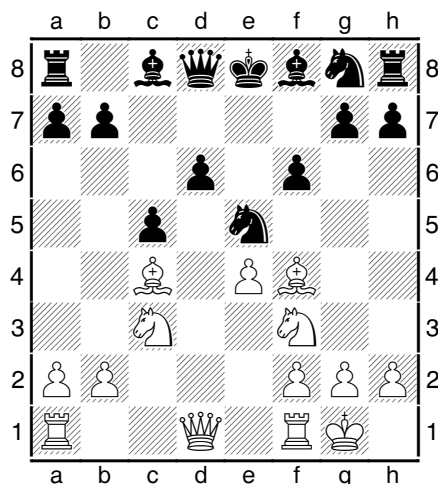

Kies uit 1.LxPe5 of 1.PxPe5

Vooreerst opmerken dat dit een erg dynamische stelling is. Wit heeft een grote ontwikkelingsvoorsprong voor 1 pion minder. Wit moet nu dus krachtig toeslaan waarbij elk tempo van belang is.

Na 1.PxPe5 dxPe5 staat Lf4 aangevallen en verliest wit dus een belangrijk tempo om die Loper weg te spelen.

Na 1.LxPe5! dxLe5 staat er geen wit stuk aangevallen en heeft wit dus de handen vrij om zijn stelling te versterken. Wit heeft aldus een belangrijke tempo-verlies kunnen vermijden. Conclusie: principieel is 1.LxPe5! de betere keuze.

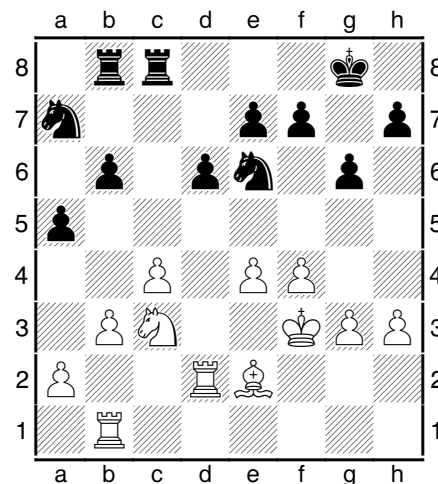

Kies uit 1.a4 of 1.a3

Na 1.a4 heeft wit de D-vleugel volledig geblokkeerd op de witte velden. Dit is niet zo leuk voor zijn "slechte" Le2 en bovendien kan wit nu geen spel meer maken op die D-vleugel. Zwart kan van de zwakke zwarte velden profiteren en bijvoorbeeld met Pa7 via c6 naar b4 springen.

Na 1.a3! heeft wit meer controle over zwarte velden en kan hij eventueel later met b4 uitpakken en activiteit op de D-vleugel ontploien.

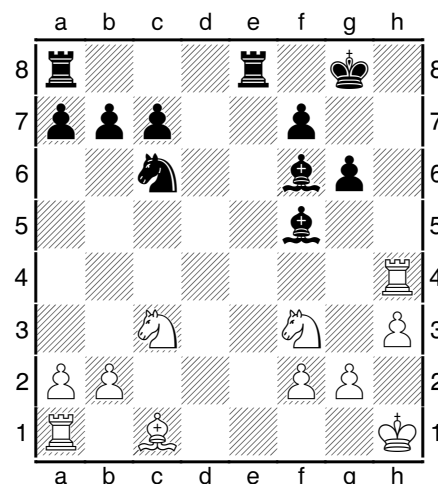

wit aan zet

Wit speelde hier 1.Tf4?!, maar 1.Lg5 is positioneel beter omdat dit een stukontwikkeling is en bovendien Lf6 aanvalt en mogelijkheden voor Ta1 opent.

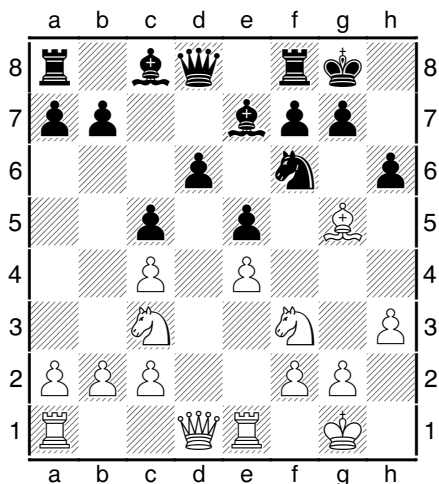

Speel je 1.LxPf6 of 1.Le3 en waarom ?

Op basis van de pionstructuur is Lg5 "goed" en Le7 "slecht". Verder heeft zwart een achtergebleven pion op d6 en een "gat" op d5 dat wit graag met een paard wil bezetten.

Met 1.LxPf6! LxLf6 2.Pd5 kan wit zich een sterk paard organiseren en de druk op pion d6 opvoeren (torens op de d-lijn verdubbelen). Door Pf6 af te ruilen verdwijnt tevens de druk op pion e4 wat wit meer opties geeft.

Na 1.Le3?! bijt Le3 op beton (c5-pion) en kan hij de zwakte van pion d6 moeilijk verzilveren gezien Le7 die verdedigt. Aangezien Pf6 bovendien verder pion e4 onder druk zet kan wit moeilijk vordering maken.

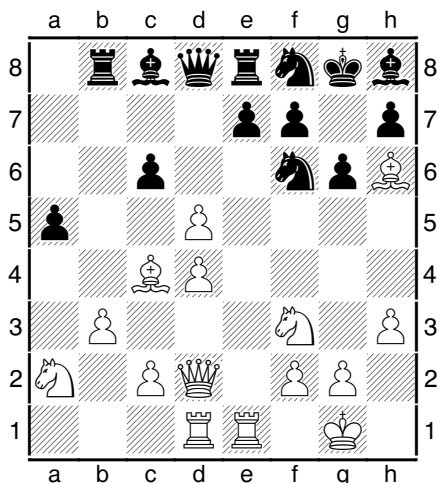

Wat is beter, 1...Pxd5 of 1...cxd5 en waarom ?

De beste zet is 1...cxd5 en er zijn hier meerdere argumenten. Het belangrijkste is TEMPO-winst. Inderdaad, door 1...cxd5 te spelen moet wit iets doen met Lc4 en dit geeft zwart tijd om zich beter te organiseren. Het slaan met 1...cxd5 zorgt er ook voor dat zwart geen geïsoleerde pion op c-lijn heeft.

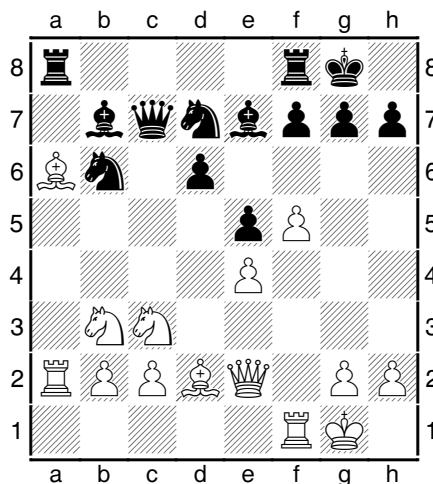

Kies uit 1.LxLb7 of 1.Tfa1.

Na 1.LxLb7 TxTa2! 2.PxTa2 DxLb7 staat Pa2 een beetje buiten spel en kan zwart de a-lijn mogelijk veroveren.

Na 1.Tfa1! blijft wit baas over de a-lijn en blijft Pc3 centraal staan. Na 1.Tfa1 blijven de witte stukken dus actiever staan.

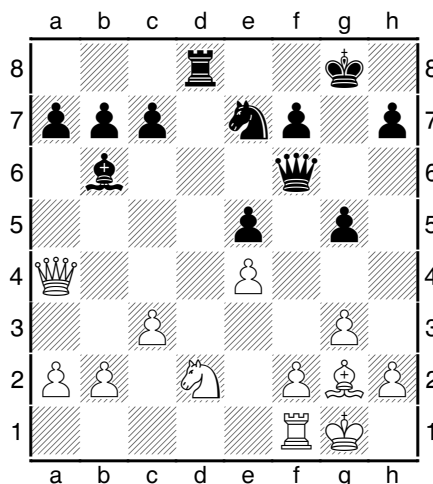

Kies uit 1.Pc4 of 1.Dd1 of 1.Pf3

Erg verdacht en fout is 1.Dd1? omdat wit zichzelf pent en zwart daar met 1...Dd6! mooi gebruik van maakt. Stukverlies.

Goed is 1.Pc4 (activatie paard met mogelijke optie tot afruilen vervelende Lb6).

Na 1.Pf3?! g4 moet wit weeral vluchten.

Pionnenvorken

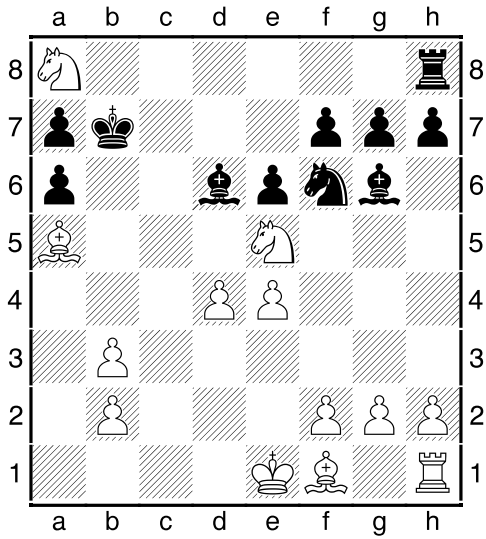

PV1: Wit aan zet

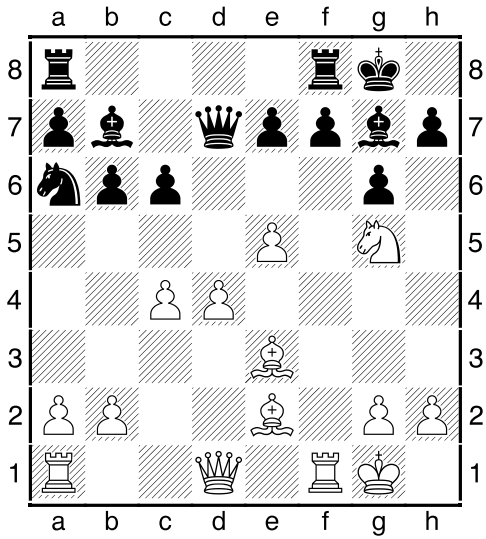

PV4: Wit aan zet

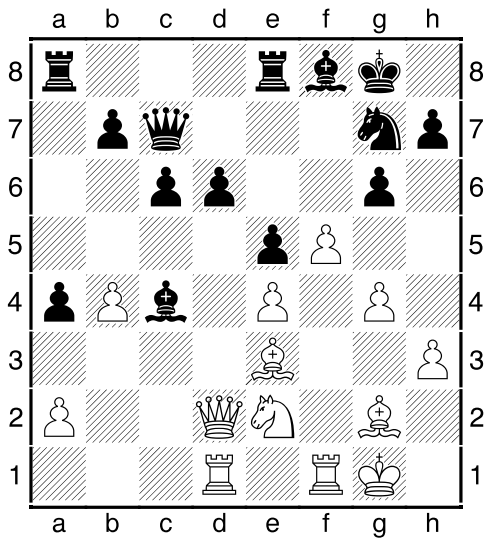

PV2: Wit aan zet

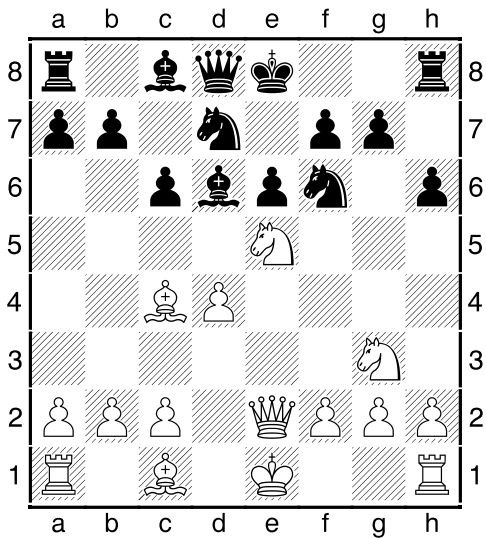

PV5: Is 1...PxPe5 speelbaar ?

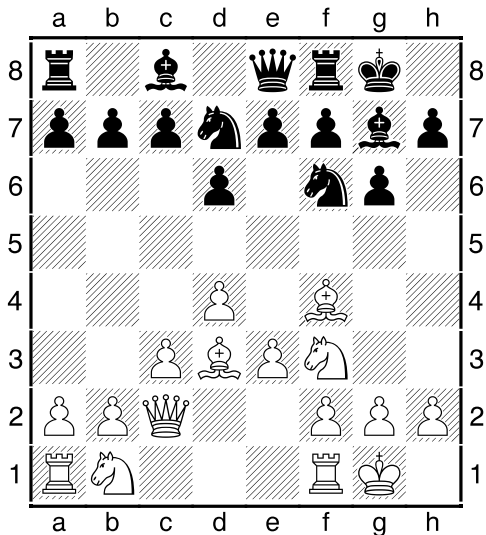

PV3: Zwart aan zet

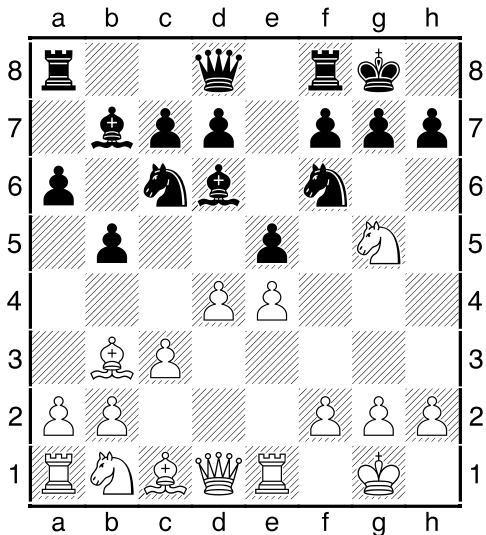

PV6: Wit aan zet

PV1:	Wit zou graag e4-e5 spelen maar dan moet hij eerst Pe5 met tempo wegspelen. Hij doet dit met <u>1.PxLg6! hxPg6 2.e5! Lb8 3.exPf6</u> en wit wint makkelijk.
PV2:	Wit wint met <u>1.f6! Pe6 2.f7+!</u> en materiaalwinst.
PV3:	Zwart wint met <u>1...e5!</u> en nu verliezen zowel <u>2.dxe5 dxe5 3.Lg3 e4!</u> als <u>2.Lg3 e4!</u> materiaal voor wit.
PV4:	Wit slaat toe met <u>1.Txf7! TxTf7 2.e6! en 3.exTf7+</u> en wit heeft een belangrijke pion gewonnen.
PV5:	Na <u>1...PxPe5 2.dxPe5</u> is zwart blijkbaar slachtoffer van een pionvork, doch ... kan hij zich mooi redden met <u>2...Da5+! 3.Ld2 Dxe5</u> en wint hij zelfs een gezonde pion. Conclusie: Ja, <u>1...PxPe5</u> is speelbaar en levert zelfs pionwinst op.
PV6:	Wit wint de pion op e5 met <u>1.f4!!</u> of anders een stuk voor 2 pionnen na <u>1...exd4 2.e5 Lc5 3.exPf6 dxc3+ 4.Kh1</u> enz.



De 100 jarige Eindhovense Schaakvereniging organiseert het
17e Han Mulder Kerstjeugdtoernooi

Datum: zondag 20 december 2015

Plaats: Het Augustinianum , Van Wassenhovestraat 26, 5613 LL **Eindhoven.**

Aanvang: Alle groepen 10.00 uur; aanmelden van 9.15 uur tot 9.45 uur;

Inschrijfgeld: € 5,- (Betalen bij binnenkomst)

€ 3,- voor KNSB-leden

Leeftijd: A/B geboren in 1996 of later

C geboren in 2002 of later

D geboren in 2004 of later

E geboren in 2006 of later

Speelwijze: A/B en C 7 ronden 20 min. p.p.p.p.

D en E 9 ronden 15 min. p.p.p.p.



Inschrijving: Tot zaterdag 19 december 13.00 uur via het inschrijfformulier op www.eindhovenschaakvereniging.nl. Er is plaats voor maximaal 200 deelnemers.

Hoog bezoek: De Kerstman en Kerstvrouw komen op bezoek, delen mandarijnen uit en spelen simultaan.

Prijsuitreiking: rond 17.15 uur, prijzen voor iedereen

Kandidaatzetten (KZ)

Hieronder enkele stellingen uit een zelfde partij. Zoek **meerdere KZ** en probeer ze volgens **sterkte** te rangschikken (de beste eerst, de zwakste laatst).

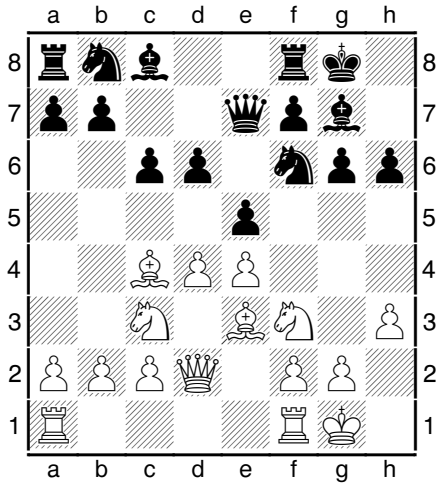

Zwart aan zet.

Bij zwart "hangt" pion h6.

In volgorde van speelsterkte zijn de KZ:

- 10...exd4 of 10...b5 (tegenaanval)
- 10...Kh7 (verdedigt h6 zonder verzwakking)
- 10...g5 en 10...h5 (met kleine verzwakking)

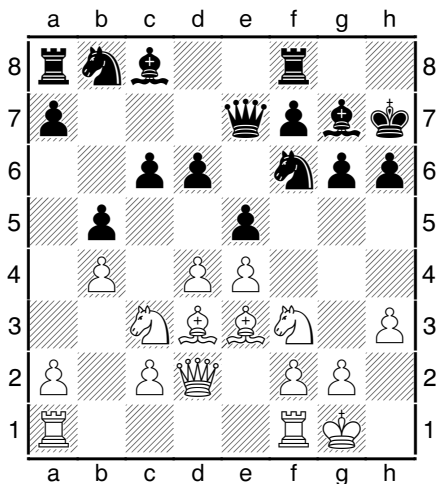

Zwart aan zet.

Vooreerst moeten we zien dat wit een gevaarlijke dreiging heeft. Wit dreigt 13.dxe5 dxe5 14.Lc5 en kwaliteitswinst.

De KZ in volgorde van speelsterkte:

- 12...Td8 (activeert Tf8 op de d-lijn zodat een eventueel dxe5 wordt ontmoedigd en dit ontwijkt het gevaar via Lc5)
- 12...Pa6 (controleert niet enkel veld c5 maar valt ook pion b4 aan).
- 12...exd4 zodat de pion op d6 kan blijven

staan en veld c5 niet vrij komt.

- 12...Pbd7 (controleert veld c5, maar belemmert de ontwikkeling van Lc8)

- 12...Te8 (minder efficiënt dan Td8 omdat dit een verloren zet lijkt na 13.dxe5)

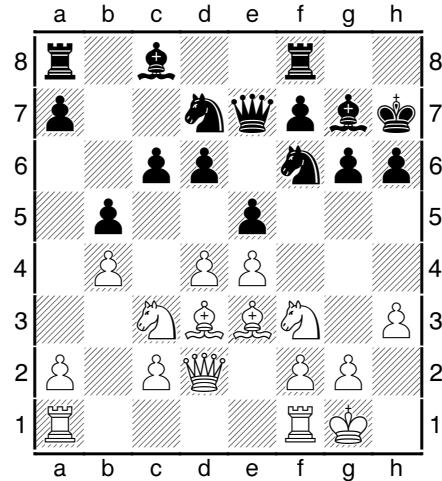

Wit aan zet.

Wit is voorlopig sterker op de D-vleugel en moet dus snel toeslaan.

Aangezien Pc3 en Ld3 pion b5 Negatief

Verdedigt zetten komen volgende beide zetten als vanzelfsprekend:

- 13.a4! verhoogt de druk op de D-vleugel waar wit beter gewapend is voor het conflict

- 13.dxe5 dxe5 14.a4!? Dxb4 15.axb5 zou in het voordeel van wit moeten eindigen.

- zetten zoals 13.Tfe1 of 13.Tad(b)1 zijn minder sterk omdat wit te lang wacht met het uitlokken van het conflict.

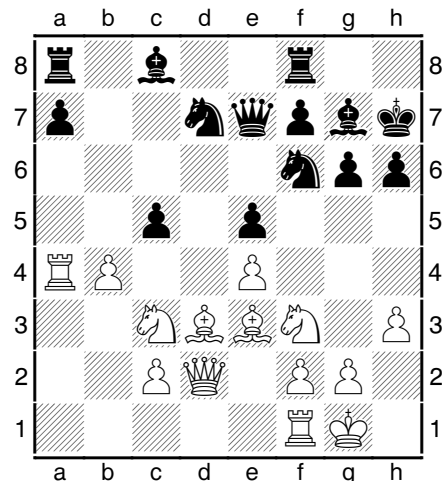

Wit aan zet.

Uiteraard zou 16.Pd5? een fout zijn wegens 16...PxPd5 17.exPd5 e4! en stukverlies
Welke KZ zijn er dan wel ?

- 16.bxc5 Pxc5 17.Ta5! druk op NV-punt en na 17...PxLd3 18.cxPd3 heeft zwart grote problemen met pion e5.

- 16.Tb1 (verdere activatie stukken)

- 16.Pb5 (aanval op pion a7 die NV staat)

- 16.b5 zodat wit nadien met beide torens op pion a7 kan drukken.

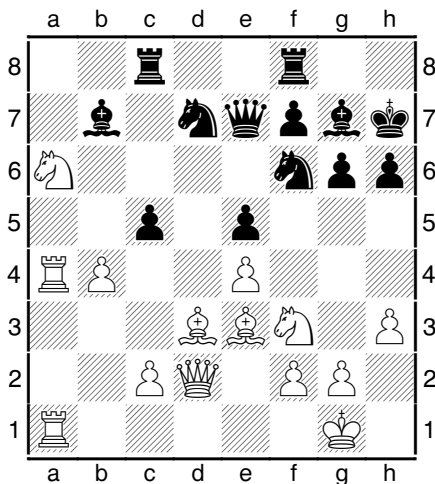

Zwart aan zet.

Aangezien zwart na 19...cxb4 20.Txb4 of 19...Pxe4 20.LxPe4 LxLe4 21.bxc5 gewoon een pion achter blijft moet hij op zoek naar andere zetten.

De enige zet die hem in de partij kan houden is 19...c4! 20.Le2 Pxe4 en zwart heeft gelijk spel.

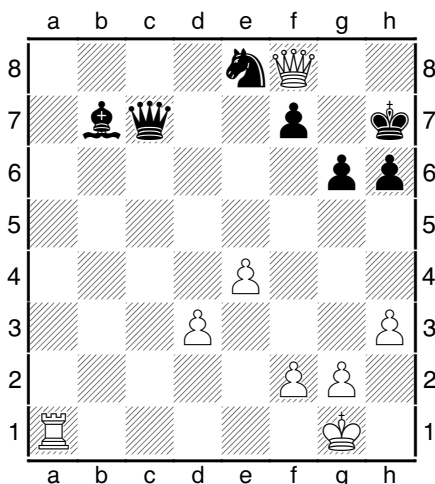

Zwart aan zet.

Aangezien 28...Dc3? 29.Dxf7+ voordelig is

voor wit, moet zwart proberen zijn "2 stukken tegen toren voordeel" om te zetten in meer activiteit zodat de eventuele pionopmars (d3-e4) kan geneutraliseerd worden. Verder is het een gezonde politiek van de witte mogelijkheden te beperken en ... dus Df8 ingesloten te houden.

Vandaar dat 28...Pd6! hier als enige KZ kan genomineerd worden. Hij immobiliseert Df8, verdedigt pion f7 en laat dus toe dat zwart 29...Dc3 dreigt.

Al de andere KZ zijn duidelijk van een lagere kwaliteit omdat ze wit teveel bewegingsvrijheid en dus teveel opties geven.

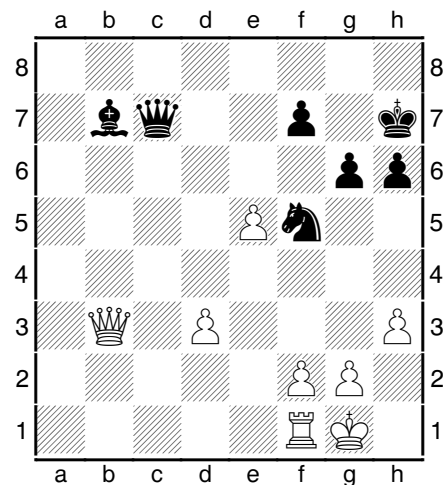

Zwart aan zet.

Zwart is erin geslaagd van zijn stukken activiteit te geven en zet de zwakke punten bij wit onder druk. De KZ hier zijn:

32... Ph4 met grote druk op pion g2

32...Pd4 met tempo springt dit paard naar voor

- 32...Kg7 wat pion f7 verdedigt en 33...Dc6 toelaat

- 32...Dd7 teneinde Ld5 te spelen

Tot slot opmerken dat zwart hier NIET naar een Dameruil moet streven omdat zijn Dame net erg gevaarlijk is omdat ze door 2 actieve stukken kan gesteund worden en het Kg1 dus erg lastig maakt. Na een eventuele Dameruil zou wit dan ook van alle gevaren verlost zijn.

Ter illustratie meegeven dat FRITZ de stelling van hierboven als ongeveer gelijk inschat, maar dat hij de stelling na 32...La8 33.Ta1 Db7? 34.DxDb7! LxDb7 (Dameruil) duidelijk beter inschat voor wit (+1,5).

Maak geen fouten

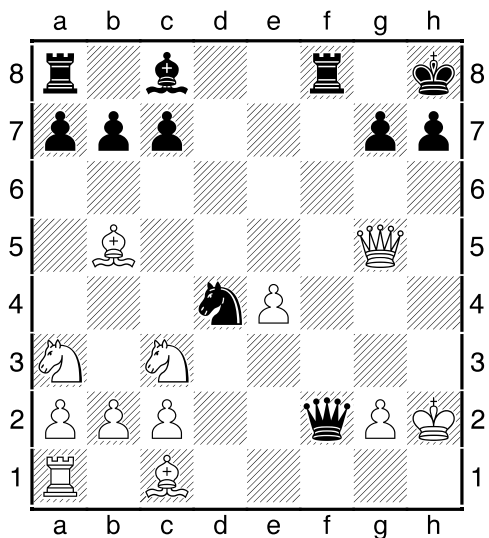

F1: Kies uit : 1.Le3 of 1.De3 of 1.Le2

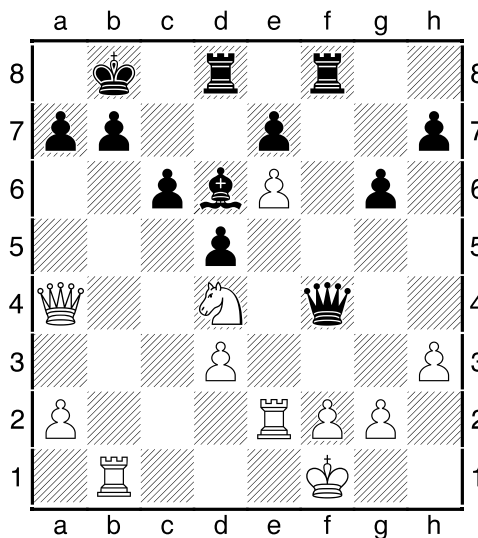

F4: Kies uit: 1...Dh4 of 1...Tc8 of 1...Ka8

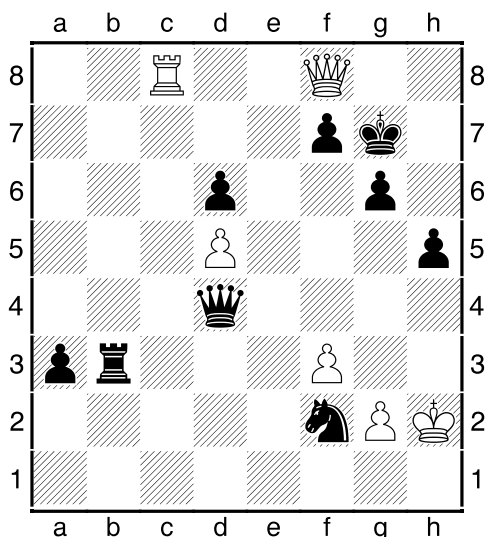

F2: Kies uit 1...Kh7 of 1...Kf6

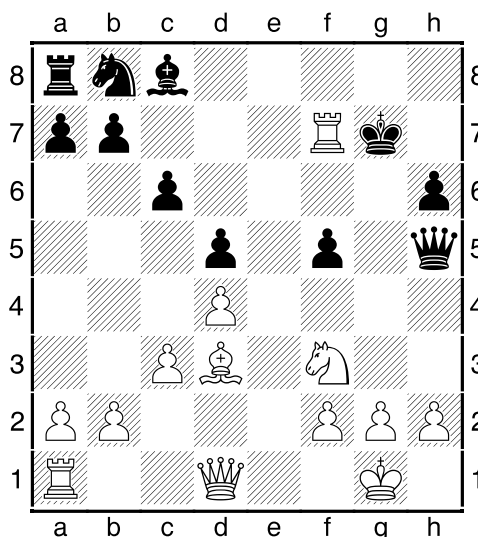

F5: Kies uit 1...KxTf7 of 1...DxTf7

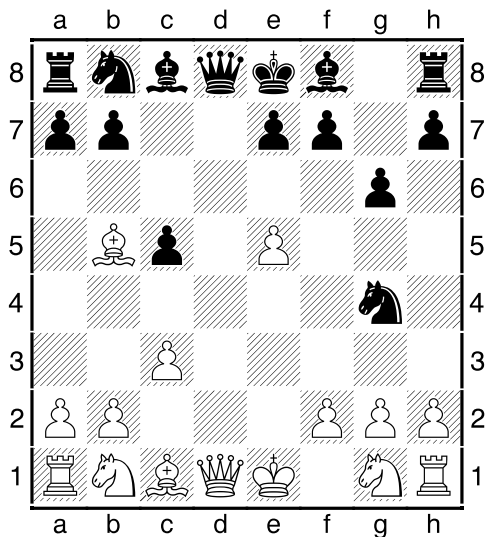

F3: Kies uit 1...Pd7 of 1...Ld7 of 1...Pc6

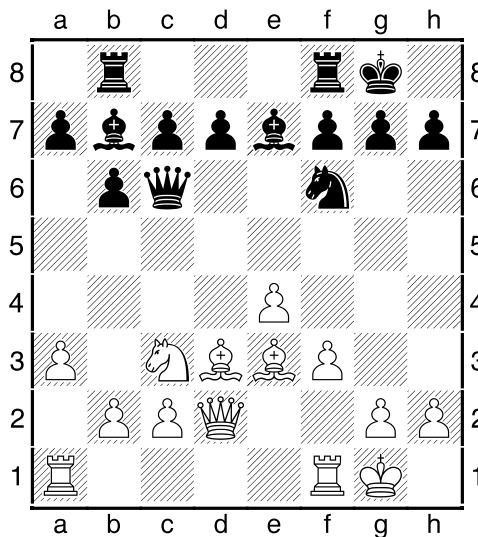

F6: Kies uit: 1...Tfe8 of 1...d6 of 1...Lc5

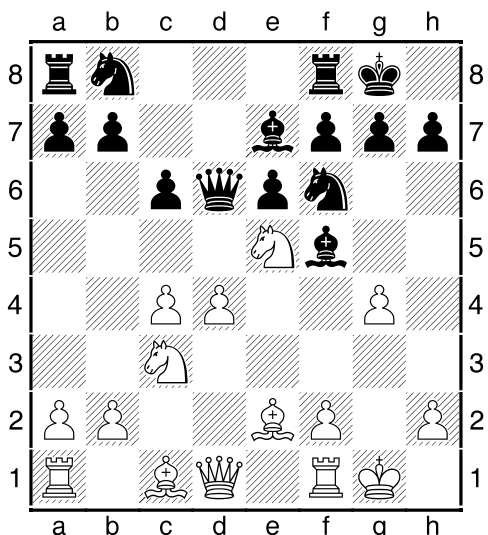

F7: Kies uit: 1...Lg6 of 1...Le4

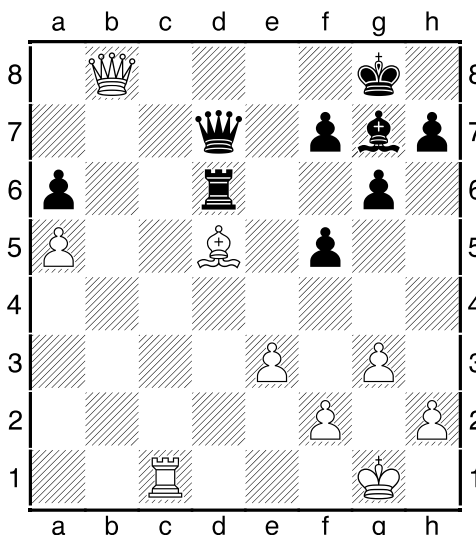

F8: Kies uit 1...Lf8 of 1...Dd8

F1:	Na 1.Le3? volgt 1...Pf3+ en dameverlies. FATAAL Na 1.De3? volgt eveneens 1...Pf3+ 2.Kh1(3) Dh4#!! FATAAL Vandaar dat 1.Le2 de beste zet is omdat dit de verdediging is tegen een eventueel Pf3+. GOED
F2:	Een makkie want 1...Kf6? 2;Dh8+ is dameverlies. FATAAL. Vandaar dat hier 1...Kh7 GOED is.
F3:	Uiteraard is 1...Pd7?? een blunder wegens 2.DxPg4. Maar ook 1...Ld7? is fout vanwege 2.e6!! want zowel 2...LxLb5 3.exf7+ Kxf7 4.DxDd8 als 2...fxe6 3.LxLd7+ DxDd7 4.DxPg4 kost materiaal. De enige goede zet is daarom 1...Pc6 .
F4:	Na 1...Dh4?? volgt natuurlijk 2.Pxc6+ en 3.DxDh4. FATAAL. Na 1...Tc8? volgt er eveneens 2.Pxc6+ omdat er op 2...TxPc6 gewoon 3.DxTc6 volgt. FATAAL. Na 1...Ka8 kan wit niet op c6 slaan (2.Pxc6 DxDa4) en blijft de zwarte Koning voorlopig buiten groot gevaar. GOEDE zet.
F5:	Na 1...KxTf7?? (blunder) verliest zwart direct met 2.Pe5+ en 3.DxDh5 damewinst. Vandaar dat enkel 1...DxTf7 kan gespeeld worden.
F6:	Na 1...Tfe8 is er geen tactische weerlegging alhoewel 2.e5!? een vindingrijke verdediging (2...Lc5!?) vraagt van zwart. Aanvaardbaar. Eigenaardig genoeg is het "logische" 1...d6?? een blunder vanwege 2.Lb5!! en damevangst. FOUT. Met 1...Lc5 kan zwart de "goede Le3" afruilen. GOED.
F7:	Fout is 1...Le4? (zet Loper Nul Verdedigd !) want er volgt <u>2.g5!</u> en stukverlies. Vandaar dat zwart hier 1...Lg6 moet spelen.
F8:	Uiteraard is 1...Dd8? een blunder wegens 2.Tc8 en Dameverlies. Conclusie: enkel 1...Lf8 is goed.